

JUDEȚUL BISTRIȚA-NĂSĂUD

REPERE ECONOMICE ȘI SOCIALE - 2022

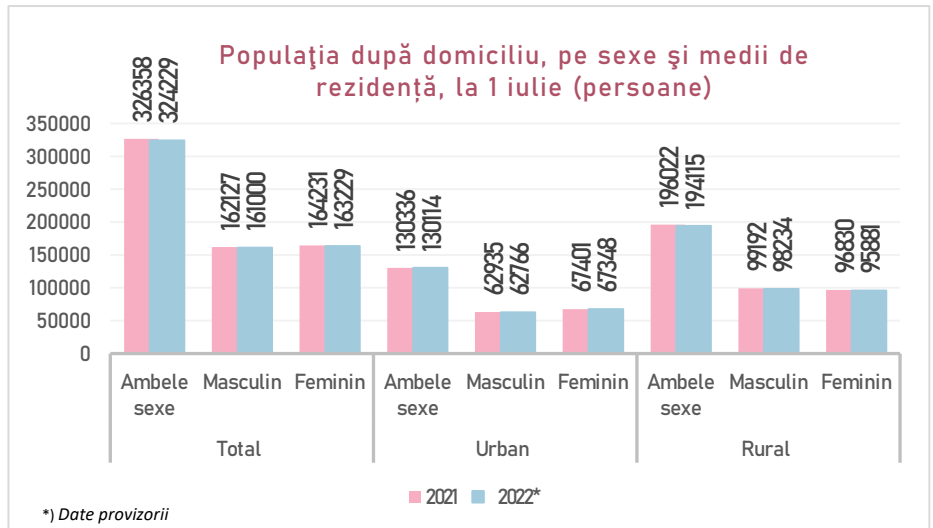

Populația activă, populația ocupată și șomerii, la 1 ianuarie

mii persoane

	2022
Populația activă	112,4
Feminin	48,7
Populația ocupată	108,5
Feminin	46,8
Șomeri înregistrați la AJOFM	3,9
Feminin	1,9
Rata de activitate a resurselor de muncă - %	65,7
Feminin	59,2
Rata de ocupare a resurselor de muncă - %	63,4
Feminin	56,9
Rata șomajului - %	3,5
Feminin	4,0

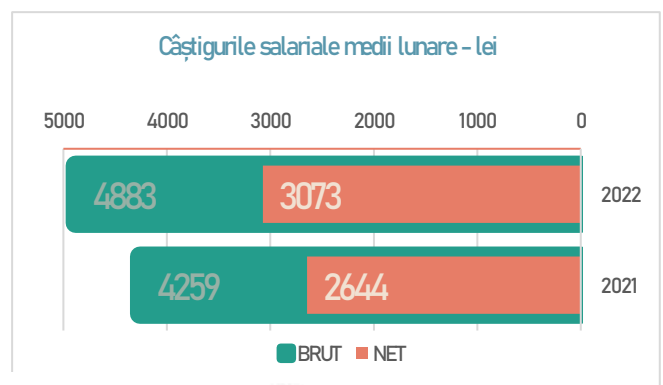

Indicii lunari ai producției industriale (IPI) și indicii valorici ai cifrei de afaceri din industrie (ICA), în anul 2022 - %

- luna corespunzătoare din anul anterior = 100 -

luna	IPI	ICA
ianuarie	101,3	118,6
februarie	97,4	119,6
martie	93,9	119,8
aprilie	89,6	107,2
mai	111,6	139,6
iunie	97,7	120,8
iulie	96,0	110,5
august	106,6	120,1
septembrie	106,6	120,4
octombrie	96,9	105,2
noiembrie	92,4	111,4
decembrie	91,5	106,1



Indicele câștigului salarial real

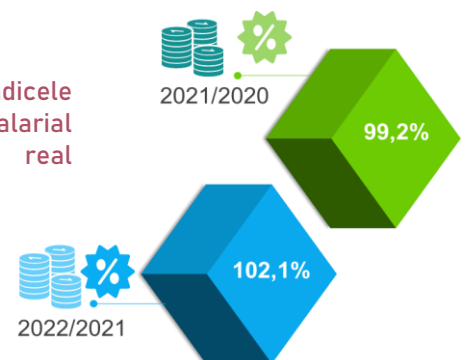

Exporturile și importurile pe principalele secțiuni - mii euro

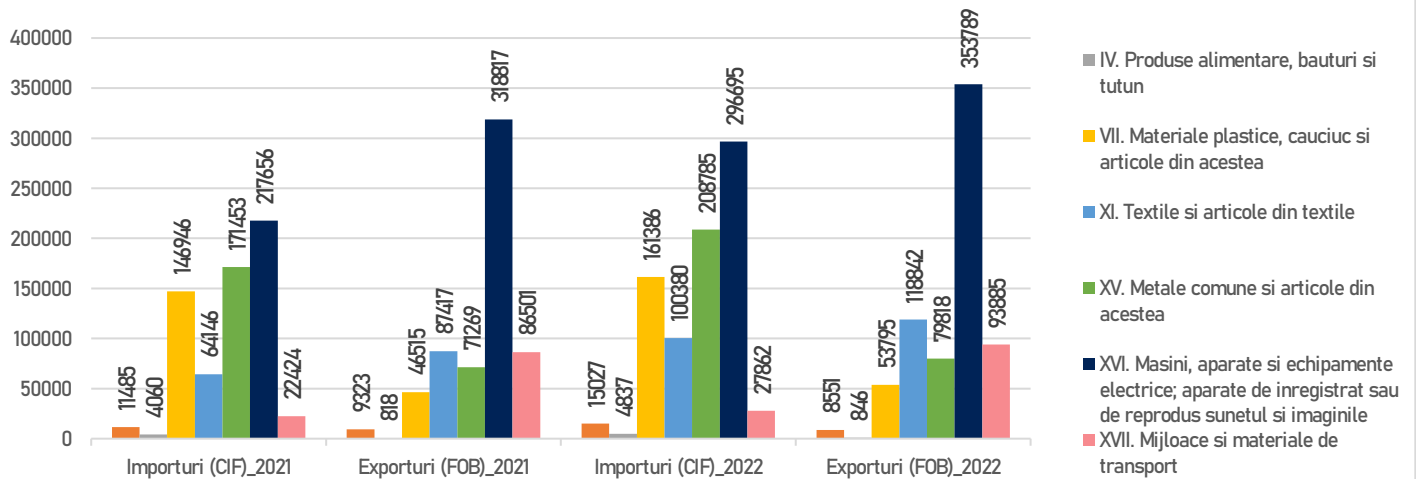

2021 - date semidefinite, 2022 - date provizorii

Producția totală la principalele culturi - mii tone

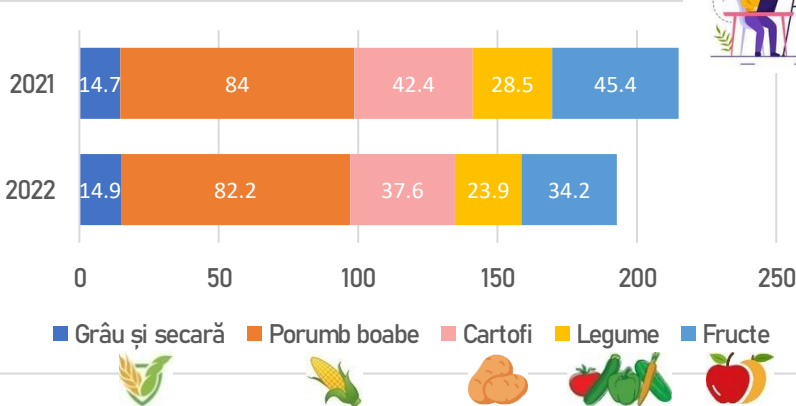

Efectivele de animale și păsări - mii capete

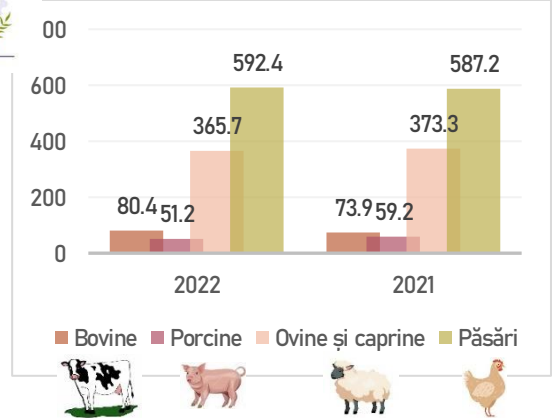

Numărul locuințelor terminate

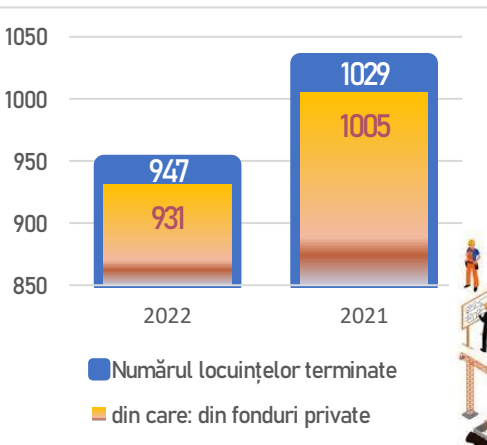

Structura capacității de cazare turistică în funcțiune*, 2022

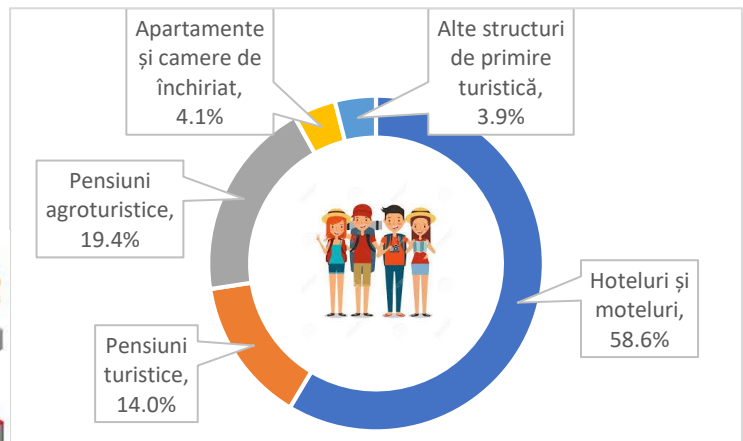

Investiții realizate pe elemente de structură

Total	100,0
Construcții	51,8
Utilaje (inclusiv mijloace de transport)	41,2
Alte cheltuieli de investiții	7,0

2022	2021
(%)	
100,0	100,0
51,8	70,7
41,2	21,8
7,0	7,5

Indicii investițiilor pe principalele elemente de structură

Total	125,3
Construcții	89,6
Utilaje (inclusiv mijloace de transport)	244,7
Alte cheltuieli de investiții	115,3

2022	2021
-anul anterior=100-	
(%)	
125,3	107,0
89,6	118,8
244,7	83,4
115,3	99,9

Numărul turiștilor cazați în structurile de cazare turistică
Din care:
Turiști străini

2022	2021
persoane	
93277	84699
5679	3124

Indicele de utilizare netă a locurilor de cazare

2022	2021
(%)	
18,1	18,8

* capacitate de cazare existentă de minim 5 locuri-pat